

**Państwowe Gospodarstwo
Wodne
Wody Polskie**
Nadzór Wodny w Rawie
Mazowieckiej
ul. Armii Krajowej 2
96-200 Rawa Mazowiecka

**SPRAWOZDANIE Z DZIAŁAŃ PODEJMOWANYCH NA TERENIE
NADZORU WODNEGO W RAWIE MAZOWIECKIEJ
NA OBSZARACH POWIATÓW: RAWSKIEGO, TOMASZOWSKIEGO,
SKIERNIEWICKIEGO, BRZEZIŃSKIEGO, ŁÓDZKIEGO
WSCHODNIEGO, ŻYRARDOWSKIEGO, GRÓJECKIEGO
ZA ROK 2022**

Spis treści:

- 1. Podstawa prawna sprawozdania.**
- 2. Obszar działania Nadzoru Wodnego wraz z mapą i krótką charakterystyką.**
- 3. Zestawienie gmin znajdujących się na terenie działania Nadzoru Wodnego.**
- 4. Zakres prac wykonanych na terenie działania Nadzoru Wodnego.**
- 5. Ilość i rodzaj spraw prowadzonych przez Nadzór Wodny.**
- 6. Pozostałe informacje**

1. Podstawa prawna sprawozdania.

W związku z obowiązkiem wynikającym z zapisów art. 250 ust. 10 ustawy z 20 lipca 2017 r. Prawo wodne (Dz. U. z 2022 r. poz. 2625 z późn. zm.) przedstawiam Radzie Powiatu (Miasta) roczne sprawozdanie z działań podejmowanych w roku 2022, na terenie powiatów: rawskiego, tomaszowskiego, skierniewickiego, brzezińskiego, łódzkiego wschodniego, żyrdowskiego i grójeckiego przez Państwowe Gospodarstwo Wodne Wody Polskie, Regionalny Zarząd Gospodarki Wodnej w Warszawie, Zarząd Zlewni w Łowiczu, Nadzór Wodny w Rawie Mazowieckiej.

Do podstawowych zadań Nadzoru Wodnego należy w szczególności:

- a) prowadzenie Biura Obsługi Klienta (BOK) oraz biura podawczego w zakresie właściwości nadzoru wodnego,
- b) prowadzenie postępowań administracyjnych w zakresie zgłoszeń wodnoprawnych,
- c) prowadzenie postępowań administracyjnych w sprawach dotyczących zwolnienia od zakazu grodzenia nieruchomości przyległych do publicznych śródlądowych wód powierzchniowych,
- d) załatwianie skarg i wniosków, oraz prowadzenie ich rejestru,
- e) monitorowanie sytuacji na rzekach i ciekach naturalnych oraz informowanie Zarządu Zlewni o zagrożeniach w sytuacji wystąpienia ekstremalnych zjawisk hydrologicznych, prowadzenie współpracy z Centrum Operacyjnym Ochrony Przeciwpowodziowej RZGW,
- f) opiniowanie przekroczenia cieków, przepustów, lokalizacji budynków, wylotów z kanalizacji, stawów, ujęć wody, zbiorników wodnych i innych obiektów,
- g) dokonywanie okresowych przeglądów wód i urządzeń wodnych,
- h) współudział w przygotowywaniu planu w zakresie utrzymania wód, urządzeń wodnych, usuwania szkód oraz uzyskiwania wymaganych prawem decyzji pozwalających na prowadzenie prac utrzymaniowych,
- i) dokonywanie odczytów wskazań urządzeń pomiarowych,
- j) utrzymywanie i eksploatacja urządzeń wodnych oraz cieków naturalnych będących własnością Skarbu Państwa - PGW Wody Polskie oraz ich nadzór nad realizacją prac wykonywanych przez firmy zewnętrzne,
- k) współpraca z jednostkami samorządowymi oraz organami odpowiedzialnymi za ochronę środowiska i gospodarkę wodną w zakresie właściwości nadzoru wodnego,
- l) zapewnienie oznakowania, utrzymywania i kontroli szlaków żeglugowych na śródlądowych drogach wodnych,
- m) współudział w zakresie nadzoru nad wykonywaniem obowiązków użytkowników obwodów rybackich,
- n) współpraca w akcji powodziowej i szacowaniu szkód powodziowych,
- o) administrowanie obiektami nadzoru wodnego.

2. Obszar działania Nadzoru Wodnego wraz z mapą i krótką charakterystyką.

Nadzór Wodny w Rawie Mazowieckiej obejmuje swoim zasięgiem powiat rawski, a także część powiatów: tomaszowskiego, brzezińskiego, skierniewickiego, łódzkiego wschodniego, grójeckiego i żyrardowskiego. Całkowita powierzchnia obszaru objęta zasięgiem Nadzoru Wodnego w Rawie Mazowieckiej wynosi 812,3 km².

Długość cieków na terenie administrowanym przez Nadzór Wodny w Rawie Mazowieckiej wynosi 200,663 km.

Na przedmiotowych ciekach zlokalizowanych jest 16 budowli piętrzących (1 jaz i 15 zastawek) oraz zbiornik wodny pn. „Regnów - zbiornik małej retencji” o powierzchni ok. 6,0 ha.

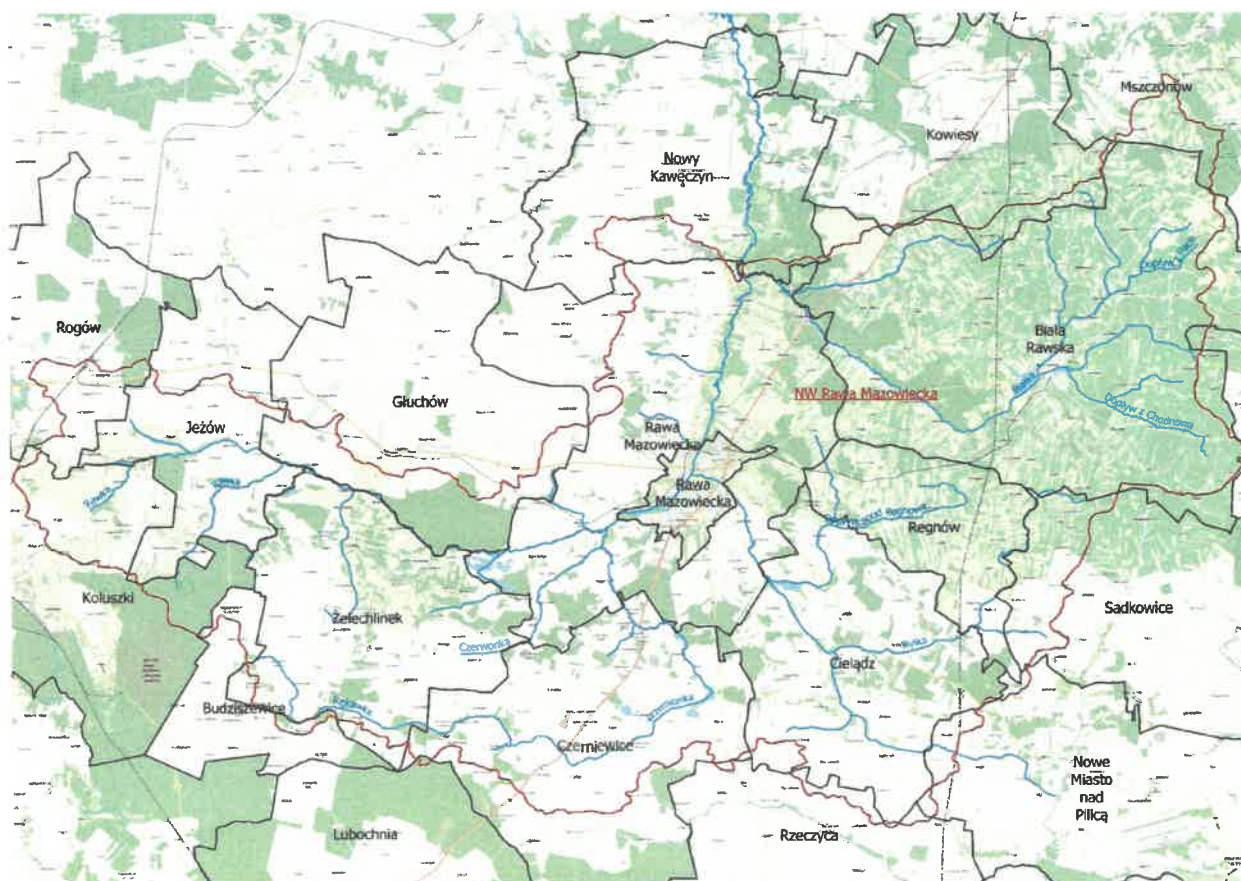

3. Zestawienie gmin znajdujących się na terenie działania Nadzoru Wodnego w Rawie Mazowieckiej.

Zarząd Zlewni	Nadzór Wodny	Powiat	Gmina
Zarząd Zlewni w łowiczu	Rawa Mazowiecka	brzeziński	Jeżów
			Rogów
		grójecki	Błędów
			Nowe Miasto nad Pilicą
		łódzki wschodni	Koluszki
		rawski	Biała Rawska
			Cielądz
			Miasto Rawa Mazowiecka
			Rawa Mazowiecka
			Regnów
			Sadkowie
		skierniewicki	Głuchów
			Kowiesy
			Nowy Kawęczyn
		tomaszowski	Budziszewice
			Czerniewice
			Lubochnia
			Rzeczycza
			Żelechlinek
		żyrardowski	Mszczonów

4. Zakres prac wykonanych na terenie działania Nadzoru Wodnego w Rawie Mazowieckiej

L.p.	Gmina	Nazwa zrealizowanego zadania	Opis zadania	Wartość wykonanych prac
1	Regnów	Utrzymanie i obsługa zbiornika wodnego pn. „Regnów – zbiornik małej retencji”	Zadanie realizowane było w czasie 15.07.2022 – 12.12.2022 i polegało na obsłudze, utrzymaniu budowli i urządzeń wchodzących w skład zbiornika zgodnie z pozwoleniem wodnoprawnym, instrukcją eksploatacji i instrukcją gospodarowania wodą oraz na dwukrotnym wykoszeniu porostów na terenie zbiornika i ich wywozie. Dokonano także pomiaru geodezyjnego sieci obserwacyjno-pomiarowej zbiornika.	23 066,69 zł

2	Biała Rawska	Utrzymanie rz. Białki (km 20+850-22+530)	<p>Zadanie polegało na</p> <ul style="list-style-type: none"> - wykoszeniu porostów ze skarp rzeki, wraz z rozdrobnieniem - wykoszeniu porostów z dna rzeki, wraz z wydobyciem i rozdrobnieniem - przycięciu krzaków na skarpach rzeki utrudniających swobodny przepływ i ich wywozie - rozbiórce zatorów, przetamowań i przeszkód naturalnych w korycie rzeki, utrudniających swobodny przepływ - jednorazowym oczyszczeniu koryta rzeki ze śmieci (odpadów) 	25 380,07 zł
3		Utrzymanie rz. Kanał Ciek "A" (km 0+000-0+600, 7+200-7+860)	<p>Zadanie polegało na</p> <ul style="list-style-type: none"> - wykoszeniu porostów ze skarp rzeki, wraz z rozdrobnieniem - wykoszeniu porostów z dna rzeki, wraz z wydobyciem i rozdrobnieniem - przycięciu krzaków na skarpach rzeki utrudniających swobodny przepływ i ich wywozie - rozbiórce zatorów, przetamowań i przeszkód naturalnych w korycie rzeki, utrudniających swobodny przepływ - jednorazowym oczyszczeniu koryta rzeki ze śmieci (odpadów) 	15 050,16 zł
4		Cielądz	Utrzymanie rz. Kanał Grabicki (km 0+000-7+379)	<p>Zadanie polegało na</p> <ul style="list-style-type: none"> - wykoszeniu porostów ze skarp rzeki, wraz z rozdrobnieniem - wykoszeniu porostów z dna rzeki, wraz z wydobyciem i rozdrobnieniem - przycięciu krzaków na skarpach rzeki utrudniających swobodny przepływ i ich wywozie - rozbiórce zatorów, przetamowań i przeszkód naturalnych w korycie rzeki, utrudniających swobodny przepływ - jednorazowym oczyszczeniu koryta rzeki ze śmieci (odpadów)

5. Ilość spraw wpływających i prowadzonych przez Nadzór Wodny w Rawie Mazowieckiej

Podstawa prawna: Prawo wodne z 20 lipca 2017 r. Dz. U. 2022 poz. 2625 z późn. zm.

Kwartał	Zgody wodnoprawne na podstawie art. 397 ust. 3 pkt 3 (w związku z art. 240 ust. 5 pkt 1)	Ilość spraw wpływających do NW (wnioski, skargi, inne)
I	3	131
II	5	131
III	1	104
IV	6	121
ROCZNIE	15	487

6. Pozostałe informacje

Na terenie Nadzoru Wodnego w Rawie Mazowieckiej w roku 2022 nie wystąpiły podtopienia, wezbrania ani zjawiska lodowe powodujące zagrożenie dla ludzi i mienia.

Problemem na terenie Nadzoru Wodnego w Rawie Mazowieckiej, podobnie jak w latach poprzednich, są szkody wyrządzane przez zbyt dużą populację bobrów.

KIEROWNIK

Anna Winiatorska

